

발급번호 : 0302-12240275



## 축산물 (소) 등급판정확인서

『축산법』 제40조 및 같은 법 시행규칙 제45조제1항에 따라 등급판정 결과를 아래와 같이 확인합니다.

2019년 12월 24일

축산물품질평가사 소속 : 경기지원

성명 : 조은한



신청인	성명	배춘자	생년월일(사업자등록번호)		119-81-61372	
	업소명	주식회사 아이유포드			업태유형	
	주소	서울시 금천구 독산동 292-14				
도축장	업체명	협신식품	등급판정일자		2019년 12월 24일	
	소재지	경기도 안양시 만안구 박달로 298 (주)협신식품 031-447-9001				
도체번호	이력번호	품종	성별	중량	등급	
					육질(근내지방도)	육량 (육량지수)
211	 002 122 616 434	육우	거세	573	2	C(59.51)
※ 쇠고기 육질등급은 1++, 1+, 1, 2, 3 등외등급(6단계)으로 구분됩니다.						

계 : ๕ 두

납품내역	업태유형	납품처명	부위명	중량(kg)
		세화고등학교	양지	5.2

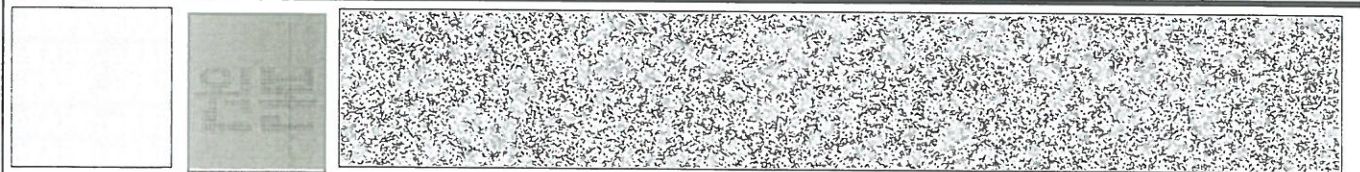

발급횟수 : 1건 발행일자 : 2020-01-07 15:30:22

※ 이 확인서 내용은 축산물품질평가원 홈페이지(www.ekape.or.kr) "축산물등급판정확인서 조회" 코너를 이용하여 조회하실 수 있습니다.

※ 납품내역은 『축산법 시행규칙』 제 45조 제 4항에 따라 등급판정신청인 또는 매수인이 해당 축산물을 학교나 음식점 납품 등의 사유로 추가 발급을 신청한 경우에만 표시됩니다.

※ 근내지방도는 육질 1++등급의 소 도체에만 표시됩니다.

210mm×297mm [백상지 80 g/m<sup>2</sup> (재활용품)]

발급번호 : 0302-12170275



## 축산물 (소) 등급판정확인서

『축산법』 제40조 및 같은 법 시행규칙 제45조제1항에 따라 등급판정 결과를 아래와 같이 확인합니다.

2019년 12월 17일

축산물품질평가사 소속 : 경기지원

성명 : 추유지



신청인	성명	배춘자	생년월일(사업자등록번호)		119-81-61372	
	업소명	주식회사 아이유프드			업태유형	
	주소	서울시 금천구 독산동 292-14				
도축장	업체명	협신식품	등급판정일자		2019년 12월 17일	
	소재지	경기도 안양시 만안구 박달로 298 (주)협신식품 031-447-9001				
도체번호	이력번호	품종	성별	중량	등급	
					육질(근내지방도)	육량(육률) <small>지수</small>
426	 002 124 876 285	육우	거세	463	2	C(59.35)
※ 쇠고기 육질등급은 1++, 1+, 1, 2, 3 등의 등급(6단계)으로 구분됩니다.						

계 : ๑ 두

납품내역	업태유형	납품처명	부위명	중량(kg)
		세화고등학교	양지	1.8

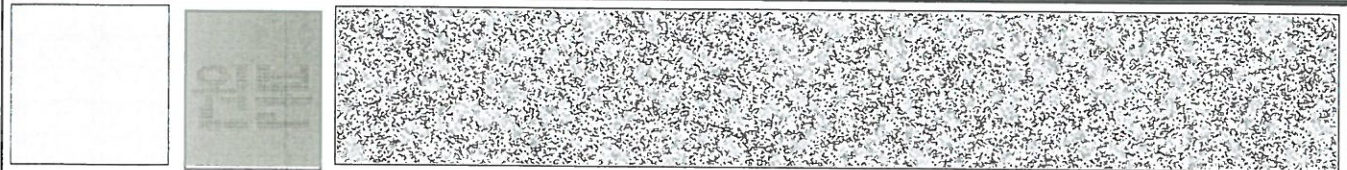

발급횟수 : 1건 발행일자 : 2020-01-07 15:31:06

※ 이 확인서 내용은 축산물품질평가원 홈페이지(www.ekape.or.kr) "축산물등급판정확인서 조회" 코너를 이용하여 조회하실 수 있습니다.

※ 납품내역은 『축산법 시행규칙』 제 45조 제 4항에 따라 등급판정신청인 또는 매수인이 해당 축산물을 학교나 음식점 납품 등의 사유로 추가 발급을 신청한 경우에만 표시됩니다.

※ 근내지방도는 육질 1++등급의 소 도체에만 표시됩니다.

210mm×297mm [백상지 80 g/m<sup>2</sup> (재활용품)]